



Información Privilegiada

ADELANTO RESULTADOS EJERCICIO 2022

LLORENTE & CUENCA S.A.

25 Enero 2023

Llorete & Cuenca, S.A. (en adelante, "LLYC", o la "Sociedad"), en virtud de lo dispuesto en el artículo 17 del Reglamento (UE) nº 596/2014, sobre abuso de mercado, y en el artículo 228 del Texto Refundido de la Ley del mercado de Valores, aprobado por el Real Decreto Legislativo 4/2015, de 23 de octubre y disposiciones concordantes, así como la Circular 3/2020 del segmento BME Growth de BME MTF Equity, sobre información a suministrar por empresas incorporadas a negociación en el segmento BME Growth de BME MTF Equity (en adelante la "Circular 3/2020 del BME Growth"), por medio de la presente comunica al mercado la siguiente información financiera.

Con el objetivo de ofrecer mayor transparencia y de proveer de información recurrente al mercado de valores, la Compañía, a pesar de no tener obligación de publicación según normativa actual, adjunta la presentación corporativa del avance del cierre del ejercicio 2022 y presupuesto de 2023 aprobado en el Consejo de Administración del 23 de enero de 2023.

Atentamente,
José Antonio Llorente
Presidente del Consejo de Administración

LLORENTE Y CUENCA

Lagasca, 88 Planta 3
28001 Madrid
T. +34 91 563 77 22

llorenteycuenca.com

AVANCE CIERRE 2022 PRESUPUESTO 2023

25 enero 2023

LLYC

**AVANCE RESULTADOS
2022**

ESTIMADO CIERRE 2022*

88,9 M€

ingresos totales
+39% vs 2021

+10% vs 2021 proforma
+99% vs 2020

72,7 M€

ingresos operacionales
+36% vs 2021

+19% Crec. Orgánico
+19% vs 2021 proforma
+81% vs 2020

16,0 M€

EBITDA recurrente
+26% vs 2021

+15% Crec. Orgánico
+11% vs 2021 proforma
+90% vs 2020

*Pendientes trabajos auditoría

Ingresos operacionales: ingresos totales menos refacturaciones de servicios de clientes, en el DIIM corresponde con el Margen Bruto

EBITDA recurrente: también conocido como resultado bruto de explotación, es el concepto de Resultado antes de intereses, impuestos, depreciación y amortización.

La Compañía calcula el EBITDA recurrente tras excluir los otros ingresos/gastos extraordinarios.

DISTRIBUCIÓN INGRESOS OPERAC. Y EBITDA RECURRENTE POR UNIDADES DE NEGOCIO ESTIMADO 2022

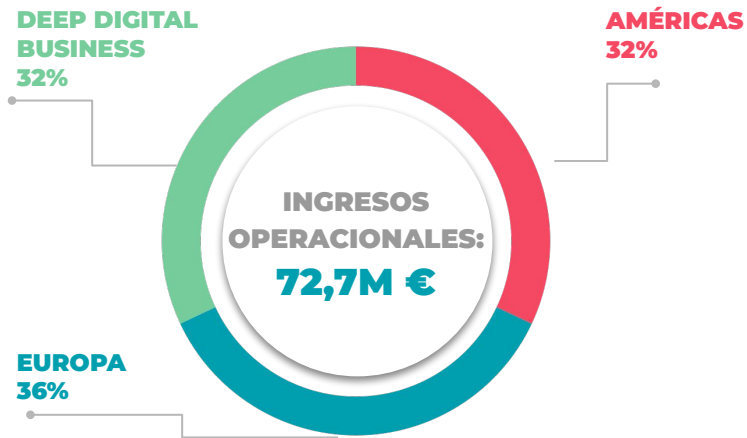

DISTRIBUCIÓN GEOGRÁFICA DE INGRESOS OPERAC. Y EBITDA RECURRENTE EST. FINAL 2022

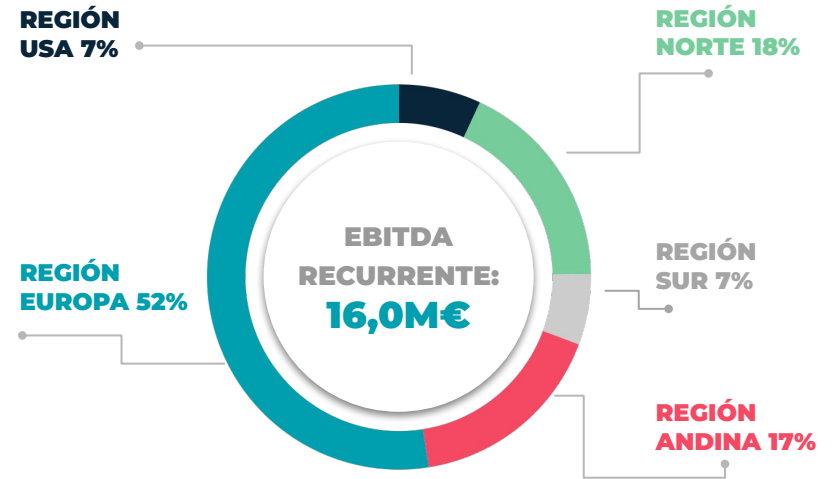
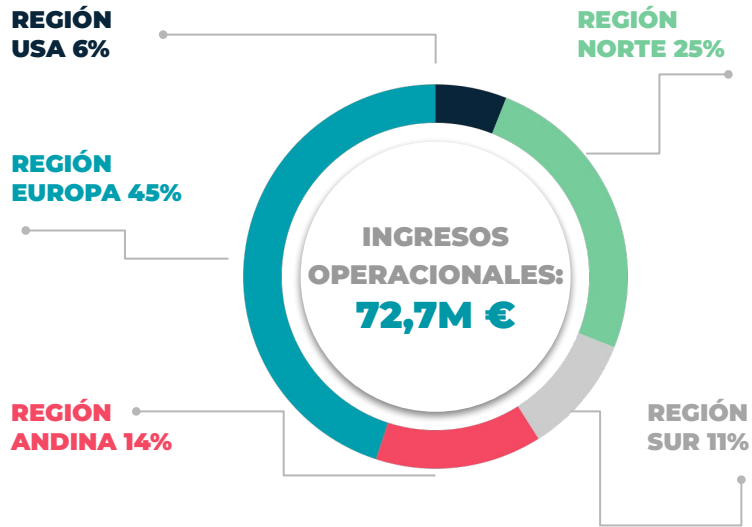

IMPACTO DE LAS ADQUISICIONES* DE 2021 EN INGRESOS OPERACIONALES 2022**

TIPOS REALES (€000)

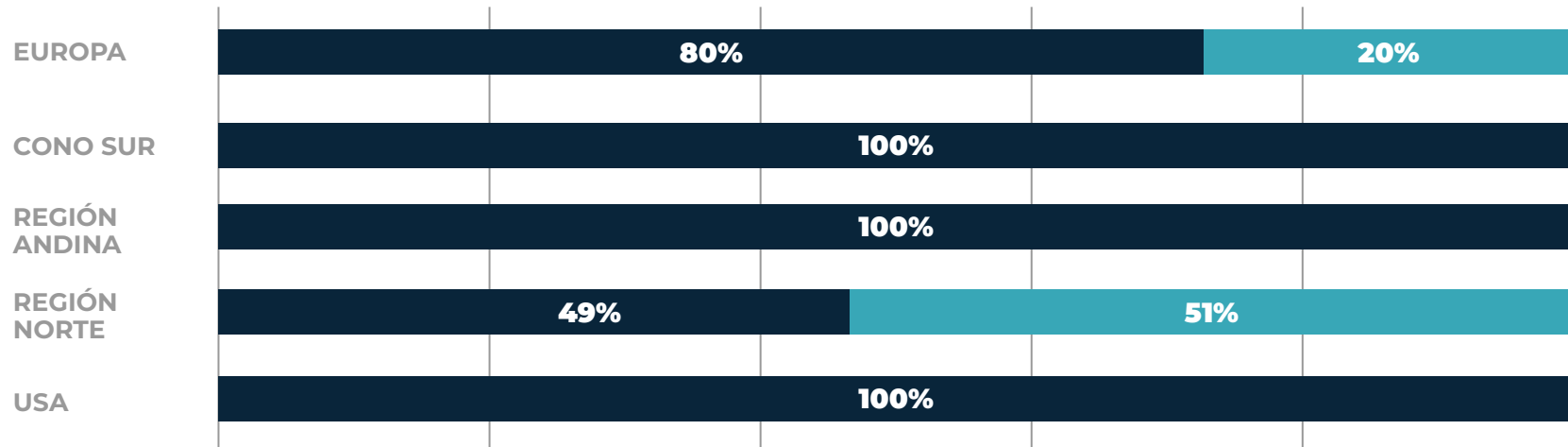

*Apache, CHINA y BESO

** Pendiente trabajos auditoría

■ **ORGÁNICO**

■ **ADQUISICIONES**

1.131

LLYCERS
+17% vs 2021

63% Mujeres

167

Promociones
15% plantilla

62% Mujeres

671

Participantes programa
Challengers

BEST AGENCY TO WORK FOR 2022 según SCOPEN
Great Place to Work en 12 de nuestras operaciones

32%

Ingresos proceden de
Deep Digital Business
vs. 22% en 2021

800 mil €

Invertidos en
I+D+i

Foco en Deep Learning

EN 2022 SUMAMOS
UN TOTAL DE

120

premios y
reconocimientos
nacionales e
internacionales

PRINCIPALES CERTÁMENES



PREMIOS
EIKON

NEWYORKFESTIVALS™
ADVERTISING AWARDS

eficacia2022
XXIV EDICIÓN PREMIOS A LA EFICACIA EN COMUNICACIÓN COMERCIAL



THE
SABRE
AWARDS

PREMIOS CORPORATIVOS



“Mejor consultora de comunicación en el Sur de Europa” en los PRWeek Global 2022.



“Compañía de comunicación del año” y “Mejor consultora en Europa” en los International Business Awards 2022.

Grand Slam

El ranking de Iberoamérica

Primera agencia creativa en España según el Grand Slam de creatividad iberoamericana organizado por FIAP.

LLYC

PRESUPUESTO 2023

PRESUPUESTO ORGÁNICO 2023*

96,0 M€

ingresos totales
+8% vs 2022

80,0 M€

ingresos operacionales
+10% vs 2022

+50% vs 2021
+31% vs PROFORMA 2021

17,6 M€

EBITDA recurrente
+10% vs 2022

+39% VS 2021
+21% VS PROFORMA 2021

*El presupuesto de 2023 fue aprobado por el Consejo de Administración de la Compañía celebrado el 23 de enero de 2023

INGRESOS OPERACIONALES Y EBITDA RECURRENTE 2023

TIPOS REALES (€000)

	2021		2022	2023	VAR
	Actual	Proforma	Est. Cierre contable*	Presup.	23 vs Est. cierre contable 22
INGRESOS OPERACIONALES	53,3	61,0	72,7	80,0	10%
EBITDA RECURRENTE <i>% sobre ingresos operacionales</i>	12,7 23,8%	14,5 23,7%	16,0 22,1%	17,6 22,0%	10%

*Estados Financieros pendientes auditoría

DESGLOSE POR PRINCIPALES UNIDADES DE NEGOCIO 2023

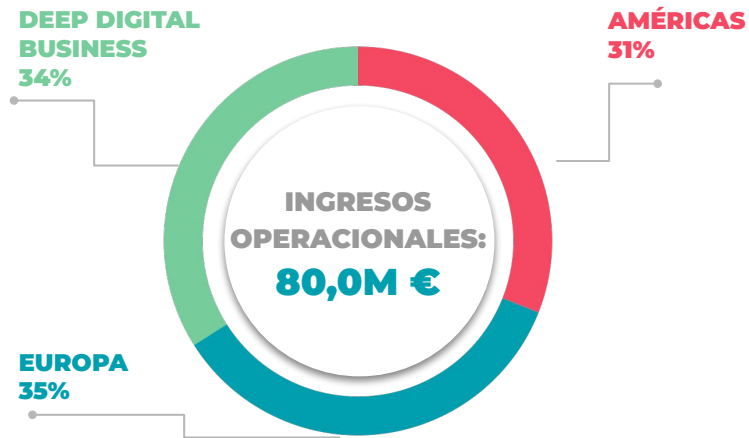

DISTRIBUCIÓN GEOGRÁFICA 2023

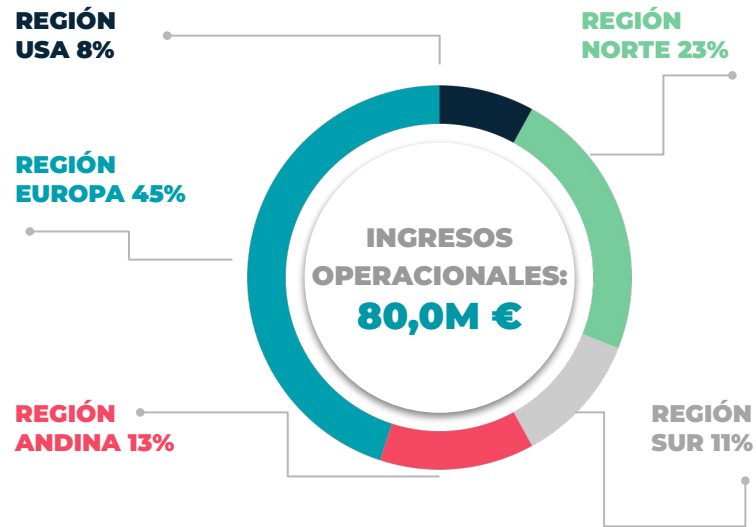

DISCLAIMER

Este documento se ha preparado exclusivamente por Llorente & Cuenca S.A. para su uso durante esta presentación. El presente documento tiene carácter puramente informativo y no constituye una oferta de venta, de canje o de adquisición, ni una invitación a formular ofertas de compra, sobre valores emitidos por la Sociedad.

Este documento puede contener proyecciones o estimaciones relativas al desarrollo y los resultados futuros de los negocios de Llorente & Cuenca S.A., las cuales podrían no haber sido verificadas o revisadas por los Auditores de Llorente & Cuenca S.A.

Estas estimaciones corresponden a las opiniones y expectativas futuras de Llorente & Cuenca S.A. y, por tanto, están sujetas a y afectadas por riesgos, incertidumbres, cambios en circunstancias y otros factores que pueden provocar que los resultados actuales difieran materialmente de los pronósticos o estimaciones. Llorente & Cuenca S.A. no asume ninguna responsabilidad al respecto ni la obligación de actualizar o revisar sus estimaciones, previsiones, opiniones o expectativas. La distribución de este documento en otras jurisdicciones puede estar prohibida, por ello los destinatarios de este documento o aquellos que accedan a una copia deben estar advertidos de estas restricciones y cumplir con ellas.

Este documento ha sido facilitado con fines informativos únicamente y no constituye, ni debe ser interpretado, como un ofrecimiento para vender, intercambiar o adquirir acciones de Llorente & Cuenca, S.A. o como una solicitud de oferta para comprar ninguna acción de Llorente & Cuenca S.A. Cualquier decisión de compra o inversión en acciones debe ser realizada sobre la base de la información contenida en los folletos completados, en cada momento, por Llorente & Cuenca S.A. y demás información legal.

LLYC

GRACIAS